

BRASILPREV RT COMPOSTO 20 IV FIC FI MULTIMERCADO

O objetivo do fundo, mesmo sem garantia de rendimento mínimo, é o de alcançar rentabilidade situada entre a taxa média do CDI e o Ibovespa, através das aplicações em cotas de fundos especialmente constituídos e demais ativos definidos na política de investimentos

Nome do Fundo: BRASILPREV RT COMPOSTO 20 IV FIC FI MULTIMERCADO

CNPJ: 03.537.367/0001-37

Gestor: BRASILPREV

Início do Fundo: 26/07/2001

Administrador: BB-DTVM

Auditoria: KPMG

Taxa de Adm: 2,5% a.a.

Código Anbid: 91200

Categoria Anbid: Previdência Balanceado

Indicadores Econômicos

	Mês	Ano 2011
CDI - CETIP	0,90%	11,60%
SELIC	0,91%	11,62%
IGP-M	-0,12%	5,10%
Poupança	0,59%	7,45%
IBX Fechamento	1,52%	-11,39%
Ibovespa Fechamento	-0,21%	-18,11%

Dados de Fechamento do Mês

Patrimônio	Cota
R\$ 91.109.770,69	3,552647

Rentabilidade no Período

Mês	Ano	12 m	24 m	36 m
0,48%	3,58%	3,58%	9,99%	31,72%

Cotas de Fechamento- dezembro/11

01/12/11	3,550272	19/12/11	3,529084
02/12/11	3,548606	20/12/11	3,548785
05/12/11	3,560910	21/12/11	3,547471
06/12/11	3,569080	22/12/11	3,554562
07/12/11	3,560979	23/12/11	3,558703
08/12/11	3,548196	26/12/11	3,558562
09/12/11	3,557957	27/12/11	3,563650
12/12/11	3,549268	28/12/11	3,548375
13/12/11	3,551747	29/12/11	3,551767
14/12/11	3,542718	30/12/11	3,552647
15/12/11	3,539742		
16/12/11	3,537572		

Rentabilidade

	2008	2009	2010	2011
Janeiro	-1,34%	1,57%	-0,51%	-0,48%
Fevereiro	2,40%	0,06%	0,82%	0,79%
Março	-0,64%	2,07%	1,61%	0,94%
Abril	2,28%	3,31%	-0,41%	-0,22%
Maio	2,30%	3,09%	-1,04%	0,22%
Junho	-1,32%	-0,18%	-0,07%	-0,20%
Julho	-1,20%	1,66%	2,39%	-0,56%
Agosto	-0,58%	0,98%	0,00%	0,46%
Setembro	-2,08%	2,05%	1,62%	-0,76%
Outubro	-4,19%	0,48%	0,80%	2,65%
Novembro	0,61%	2,29%	-0,31%	0,24%
Dezembro	1,28%	0,85%	1,18%	0,48%
Acum. Ano	-2,67%	19,76%	6,19%	3,58%

Composição da Carteira

BRASILPREV TOP TPF FI RF	42,4%
BRASILPREV TOP TP FI RF	37,0%
BRASILPREV TOP ATUARIAL	2,0%

BRASILPREV TOP A FIA	15,6%
BRASILPREV TOP PLUS	2,4%
BRASILPREV TOP RE	0,7%

Análise dos FIES

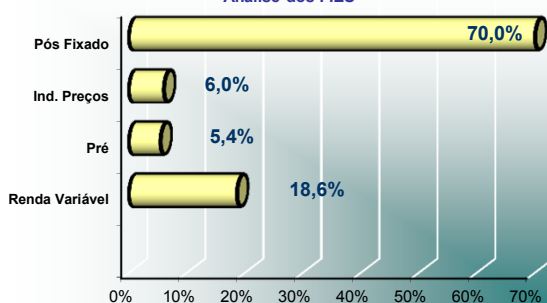

Evolução do PL - Dados em Mil (R\$)

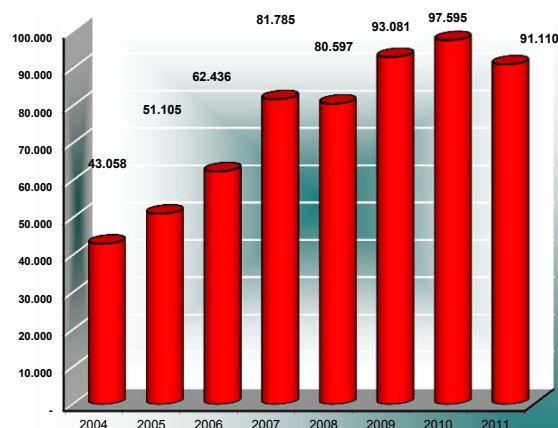

* Fundos de investimento não contam com garantia do administrador do fundo, do gestor da carteira, de qualquer mecanismo de seguro ou, ainda, do fundo garantidor de créditos (FGC). A rentabilidade obtida no passado não representa garantia de rentabilidade futura. É recomendada a leitura cuidadosa do regulamento e do prospecto do fundo de investimento pelo investidor. Este boletim tem caráter meramente informativo, não podendo ser distribuído, reproduzido ou copiado sem a expressa concordância da Brasilprev Seguros e Previdência S.A. Apesar de zelar pela exatidão dos dados, a Brasilprev Seguros e Previdência S.A. não se responsabiliza pela total precisão das informações que poderão, eventualmente, estar incompletas ou resumidas.

Este fundo poderá aplicar em cotas de fundos de investimento que utilizam estratégias com derivativos como parte integrante de sua política de investimento. A rentabilidade divulgada não é líquida de impostos.

Fonte informações de Fundos: Quantum Axis

Fonte Indicadores: Bovespa, FGV, Banco Central do Brasil e CETIP